

Estudio sobre

Los miedos de los españoles: Miedos de los trabajadores

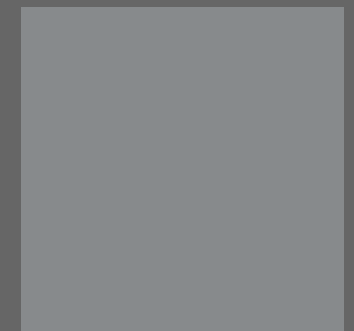
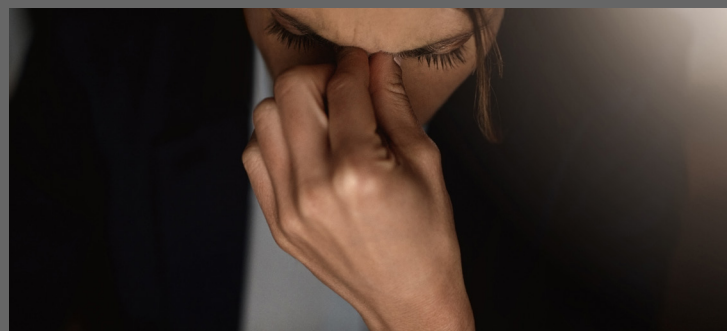
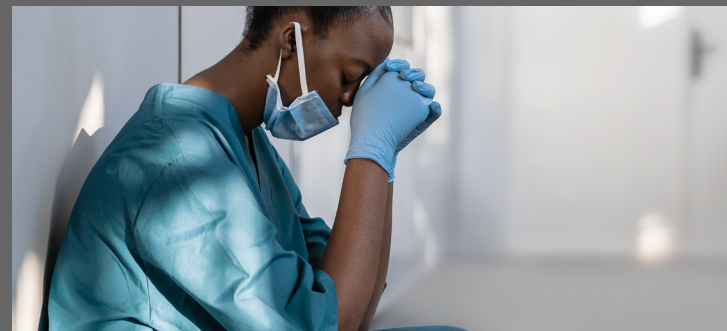

¿Nos asustan los nuevos retos?

“Casi 1 de cada 4 españoles han rechazado un ascenso o cambio de trabajo por miedo, más las mujeres.”

“Los trabajadores más miedosos son las mujeres, los jóvenes y los de menores ingresos.”

- Los trabajadores españoles no tienen demasiado miedo en su ámbito laboral, ya que de media puntúan un **4,12 sobre 10**.
- Sin embargo, **1 de cada 4 encuestados (22,34%)** afirman haber rechazado un ascenso o cambio de trabajo por miedo.
- Los trabajadores que más miedo tienen en su ámbito laboral son las mujeres, las personas de **25 a 44 años**, las de clase social baja y los que tienen ingresos medios o bajos. También son los que más han rechazado ascensos o cambios laborales.

		En qué medida dirías que tienes miedo en tu ámbito laboral				En algún momento has rechazado un ascenso o cambio de trabajo por miedo	
		Media	Botton (0-4)	Medium (5-7)	Top (8-10)	Si	No
Total		4,12	48,65	39,92	11,43	22,34	77,66
Sexo	Hombre (A)	3,96	51,00	38,65	10,35	19,70	B 80,30
	Mujer (B)	A 4,31	45,99	41,35	12,66	A 25,32	74,68
Grupo de edad	De 18 a 24 años (A)	4,17	49,55	39,64	10,81	25,23	74,77
	De 25 a 34 años (B)	DE 4,79	37,36	E 47,99	14,65	E 26,37	73,63
	De 35 a 44 años (C)	DE 4,45	44,47	E 43,95	11,58	E 24,47	75,53
	De 45 a 54 años (D)	3,91	B 51,15	38,71	10,14	22,35	77,65
	De 55 a 65 años (E)	3,43	BC 59,68	29,84	10,48	15,24	BC 84,76
Nivel de estudios	Básicos (A)	4,27	43,75	42,19	14,06	23,44	76,56
	Medios (B)	4,21	46,24	42,08	11,68	21,92	78,08
	Superiores (C)	4,04	50,85	38,11	11,04	22,57	77,43
Ocupación actual	Empresario (A)		0,00	0,00	0,00	0,00	0,00
	Trabaja (B)	4,12	48,65	39,92	11,43	22,34	77,66
	No trabaja (C)		0,00	0,00	0,00	0,00	0,00
Clase social	Alta (A)	3,98	50,99	36,42	12,58	22,52	77,48
	Media (B)	3,91	C 51,43	38,90	9,67	20,33	C 79,67
	Baja (C)	AB 4,60	42,26	43,14	B 14,60	B 26,33	73,67
Ingresos mensuales de tu hogar	Menos de 1.800 euros (A)	BC 4,67	38,11	BC 47,58	C 14,32	24,71	75,29
	De 1.800 a 3.000 euros (B)	C 4,14	A 49,24	39,25	11,51	21,78	78,22
	Más de 3.000 euros (C)	3,42	AB 60,17	32,03	7,80	20,61	79,39
Hábitat	Menos de 10.000 hab (A)	4,10	47,06	45,25	7,69	24,89	75,11
	De 10.001 a 100.000 hab (B)	4,18	48,31	39,51	12,17	21,16	78,84
	De 100.001 a 500.000 hab (C)	4,07	49,52	40,34	10,14	22,95	77,05
	Más de 500.000 hab (D)	4,12	49,13	36,63	14,24	21,80	78,20
Región	Centro (A)	4,23	45,16	43,55	11,29	23,92	76,08
	Este (B)	4,05	51,30	36,27	12,44	21,24	78,76
	Noreste (C)	4,11	47,64	41,55	10,81	19,93	80,07
	Norte (D)	3,77	55,41	36,04	8,56	24,77	75,23
	Sur (E)	4,25	47,67	39,30	13,02	21,86	78,14

Prueba de significación estadística mediante comparativa de proporciones de columna (prueba Z), con un grado de significación del 95%. A, B, C Indica diferencias significativamente estadísticas del grupo respecto a los grupos de cada categoría.

Los resultados se basan en pruebas bilaterales con un nivel de significación 0,05

Fuente: IO Investigación. Estudio RSM. Los miedos de los españoles

N "Trabajan" = 1.513

Lo que más tememos es cometer un error grave o **perder el empleo**, pero no que sea una Inteligencia Artificial quien nos lo quite.

En el **top 10 de los miedos** relacionados con el trabajo o carrera profesional que los trabajadores han experimentado o experimentan actualmente, **1 de cada 2** indica el cometer un grave error en su trabajo (**50,63%**), y **cerca de la mitad** el perder el empleo (**48,05%**), la falta de estabilidad laboral (**46,53%**), seguido de ser explotado laboralmente (**39,85%**), el no estar a la altura de las expectativas laborales (**39,52%**), hablar en público o realizar presentaciones (**38,66%**), no cobrar su nómina a tiempo (**38,20%**), hablar en otro idioma (**37,81%**), la valoración de su superior (**37,41%**) y tomar decisiones importantes (**33,71%**). El miedo a que una IA nos sustituya está en última posición (**20,75%**).

Los jóvenes, mujeres y trabajadores con menos ingresos y nivel de estudios tienen más miedo a perder el empleo.

Hablar en público o en otro idioma también están en nuestro **Top 10 de miedos laborales**, lo sufrimos casi el 40%.



			A cometer un grave error en tu trabajo	A perder el empleo	A la falta de estabilidad laboral	A ser explotado laboralmente	A no estar a la altura de las expectativas laborales	A hablar en público o realizar presentaciones	A no cobrar tu nómina a tiempo	A hablar en otro idioma	A la valoración de tu superior	A tomar decisiones importantes
Total			50,63	48,05	46,53	39,85	39,52	38,66	38,20	37,81	37,41	37,41
Sexo	Hombre	(A)	46,76	42,27	40,77	32,67	33,17	35,79	34,16	34,16	29,55	29,05
	Mujer	(B) A	54,99	A 54,57	A 53,02	A 47,96	A 46,69	A 41,91	A 42,76	A 41,91	A 46,27	A 38,96
Grupo de edad	De 18 a 24 años	(A)	58,56	E 58,56	54,95	CDE 56,76	CDE 58,56	49,55	49,55	41,44	DE 54,05	DE 46,85
	De 25 a 34 años	(B)	55,68	CDE 57,88	E 52,01	43,96	DE 50,18	43,22	39,19	E 45,05	E 43,22	E 38,46
	De 35 a 44 años	(C)	50,26	46,05	46,84	39,21	E 40,00	38,68	36,58	37,63	E 41,05	E 38,42
	De 45 a 54 años	(D)	49,54	44,70	45,16	36,87	36,41	35,71	36,41	38,48	34,56	E 32,49
	De 55 a 65 años	(E)	45,40	42,86	40,32	35,24	27,30	34,92	37,78	29,52	26,03	20,95
Nivel de estudios	Básicos	(A)	42,19	53,13	45,31	40,63	35,94	37,50	42,19	40,63	40,63	35,94
	Medios	(B)	53,44	C 52,32	C 52,96	C 44,16	38,88	40,16	C 43,52	37,60	37,76	34,24
	Superiores	(C)	49,15	44,42	41,75	36,53	40,29	37,62	33,86	37,74	36,89	33,13
Ocupación actual	Empresario	(A)	0,00	0,00	0,00	0,00	0,00	0,00	0,00	0,00	0,00	0,00
	Trabaja	(B)	50,63	48,05	46,53	39,85	39,52	38,66	38,20	37,81	37,41	33,71
	No trabaja	(C)	0,00	0,00	0,00	0,00	0,00	0,00	0,00	0,00	0,00	0,00
Clase social	Alta	(A)	43,05	41,06	39,74	32,45	40,40	40,40	25,83	41,72	43,71	29,80
	Media	(B)	49,78	46,26	43,30	37,14	36,70	36,70	A 36,15	36,70	35,49	30,88
	Baja	(C) A	54,87	AB 53,98	AB 55,31	AB 47,79	B 42,04	42,04	AB 46,46	38,72	39,16	B 40,71
Ingresos mensuales de tu hogar	Menos de 1.800 euros	(A)	53,35	C 52,19	BC 54,73	BC 47,58	42,49	42,49	BC 49,19	40,88	38,80	C 39,03
	De 1.800 a 3.000 euros	(B)	50,21	48,27	C 46,05	38,42	36,89	36,89	C 37,86	36,20	35,92	33,01
	Más de 3.000 euros	(C)	48,19	42,62	37,60	33,43	37,60	37,60	25,63	37,33	38,72	28,69
Hábitat	Menos de 10.000 hab	(A)	48,42	46,15	46,15	38,01	38,91	38,91	38,46	37,56	33,48	33,03
	De 10.001 a 100.000 hab	(B)	49,63	49,81	47,00	43,63	38,76	38,76	38,76	38,76	41,20	34,08
	De 100.001 a 500.000 hab	(C)	55,31	44,93	44,44	35,99	38,65	38,65	38,41	35,75	34,78	33,33
	Más de 500.000 hab	(D)	47,97	50,29	48,55	39,83	38,37	38,37	36,92	38,95	37,21	34,01
Región	Centro	(A)	51,61	48,12	47,31	41,13	41,13	41,13	36,02	41,67	38,44	32,80
	Este	(B)	53,37	47,67	45,60	41,97	41,45	41,45	34,20	38,34	41,97	33,68
	Noreste	(C)	50,00	51,69	47,30	40,54	39,53	39,53	40,20	35,81	36,49	35,14
	Norte	(D)	50,45	46,40	43,24	40,54	40,09	40,09	41,44	34,68	40,54	33,78
	Sur	(E)	49,07	46,51	47,44	36,98	33,95	33,95	38,84	37,21	33,49	33,49

Prueba de significación estadística mediante comparativa de proporciones de columna (prueba Z), con un grado de significación del 95%. A, B, C Indica diferencias significativamente estadísticas del grupo respecto a los grupos de cada categoría. Los resultados se basan en pruebas bilaterales con un nivel de significación



Estudio realizado en 2023
por IO Investigación para RSM Spain

RSM Spain

ready@rsm.es

Barcelona
Entença, 325-335
08029 Barcelona

Madrid
José Ortega y Gasset, 22-24
28006 Madrid

Palma
Avda. Comte de Sallent, 23-1º C,
07003 Palma de Mallorca

Tarragona
Rambla Nova, 123 1º 1ª
43001 Tarragona

Valencia
Maestro Clavé nº3, 1º, 1ª
46001 Valencia

Gran Canaria
Triana, 120
35002 Las Palmas de Gran Canaria

rsm.es

RSM Spain Holding Company, SL y las compañías relacionadas son miembros de la red RSM y operan bajo la marca RSM. RSM es una marca utilizada únicamente por los miembros de la red RSM. Cada miembro de la red RSM es una firma independiente de auditoría y/o consultoría que actúa en su propio nombre. La red RSM, como tal, no tiene personalidad jurídica propia en ninguna jurisdicción. La red RSM está administrada por RSM International Limited, compañía registrada en Inglaterra y Gales (Company number 4040598), cuyo domicilio social se encuentra en 50 Cannon Street, London, EC4N 6JJ. La marca y el nombre comercial RSM, así como otros derechos de propiedad intelectual utilizados por los miembros de la red, pertenecen a RSM International, una asociación regida por el artículo 60 y siguientes del Código Civil de Suiza, cuya sede se encuentra en Zug.

© RSM International Association, 2023.

THE POWER OF BEING UNDERSTOOD
ASSURANCE | TAX | CONSULTING

